

Ruimtelijkheid in U-vorm

architect

Hansi Ombregt

bureau

hansi ombregt architectuur

adres

Lusthofdreef 1
2900 Schoten

contact

0485 54 31 10
mail@hansiombregt.com
hansiombregt.com

sociale media

Facebook: Hansi ombregt architectuur
Instagram: @hansiombregt_architectuur

fotografie

Luc Roymans

De bouwheer vroeg hansi ombregt een hedendaagse nieuwbouwwoning te ontwerpen met veel warme en natuurlijke materialen. Hierbij diende de architect aandacht te besteden aan de inplanting op het perceel en de natuurlijke omgeving. Ook veel lichtinval en zichten naar de tuin droeg de opdrachtgever hoog in het vaandel. Dat de nieuwe woning moest voldoen aan alle hedendaagse comforteisen, was vanzelfsprekend.

Tweespalt

De opdrachtgever wilde veel ruimte in zijn nieuwe woning om ook zijn (klein)kinderen te kunnen ontvangen, maar wenste tegelijk compacter te wonen dan in zijn vorige huis. Om deze tweespalt te overbruggen, werd de gelijkvloerse verdieping ontworpen volgens een openplanprincipe in een U-vorm. Ook werd het bouwperceel afgesplitst van een groter perceel waarop een modernistische woning van Leon Stynen staat. Hierdoor vergrootte het risico op inkijk, maar dat loste hansi ombregt op door de nieuwe woning meer te openen naar het centrale gedeelte van de U-vorm. Zo ontstond een patiogevoel, nog versterkt door het zwembad aan de open zijde van de U. Daarnaast werden de extra gastenkamers op niveau -1 voorzien. Ze ontvangen daglicht door een patio in de helling naar deze verdieping, uitgevoerd als een glooiende tuin.

Natuurlijk en warm

De gevelsteen vertoont een wit-bruin genuanceerde tint en wordt qua uitzicht beïnvloed door het weer. Het buitenschrijnwerk en de gevelbekleding in keperwerk werden uitgevoerd in behandeld afrormosia, wat de woning een zeer warme uitstraling bezorgt. Dankzij de behandeling behoudt het hout zijn warme toetsen. De ruwbouw van de woning werd uitgevoerd in prefabbeton, een zeer duurzame bouwwijze met meerdere voordelen: snelheid van constructie, thermische inertie en bijzondere structurele eigenschappen. Al deze elementen weerspiegelen zeer sterk de architectuurvisie van hansi ombregt. Hij creëert uitgesproken hedendaagse projecten waarin de warmte en natuurlijkheid van de materialen een hoofdrol spelen. Dit combineert hij met een vooruitstrevende bouwmethode en alle hedendaagse technieken.





















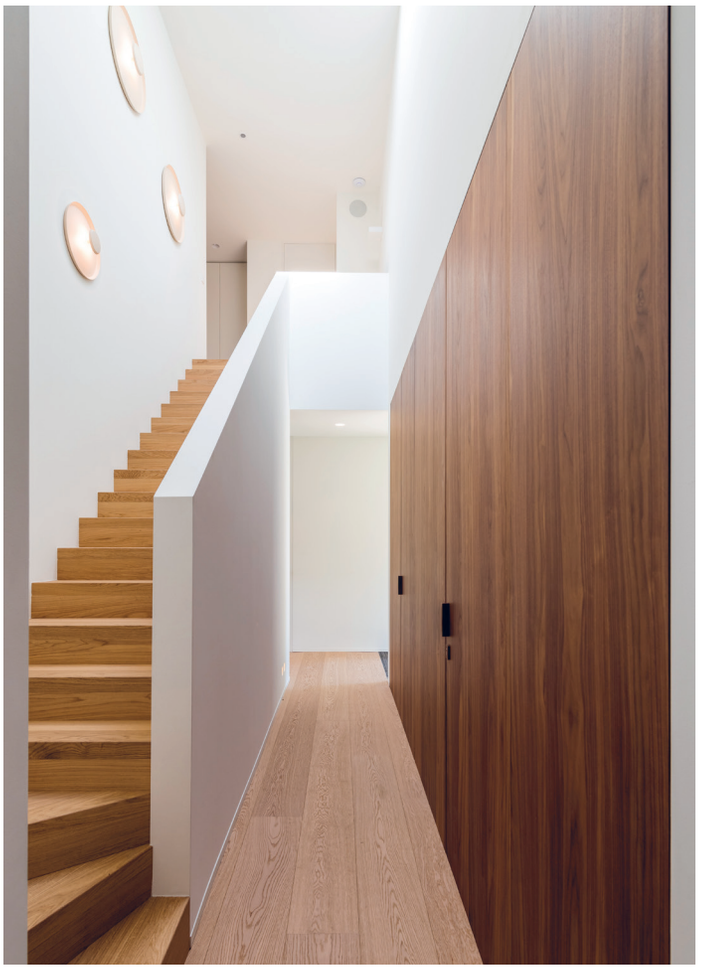





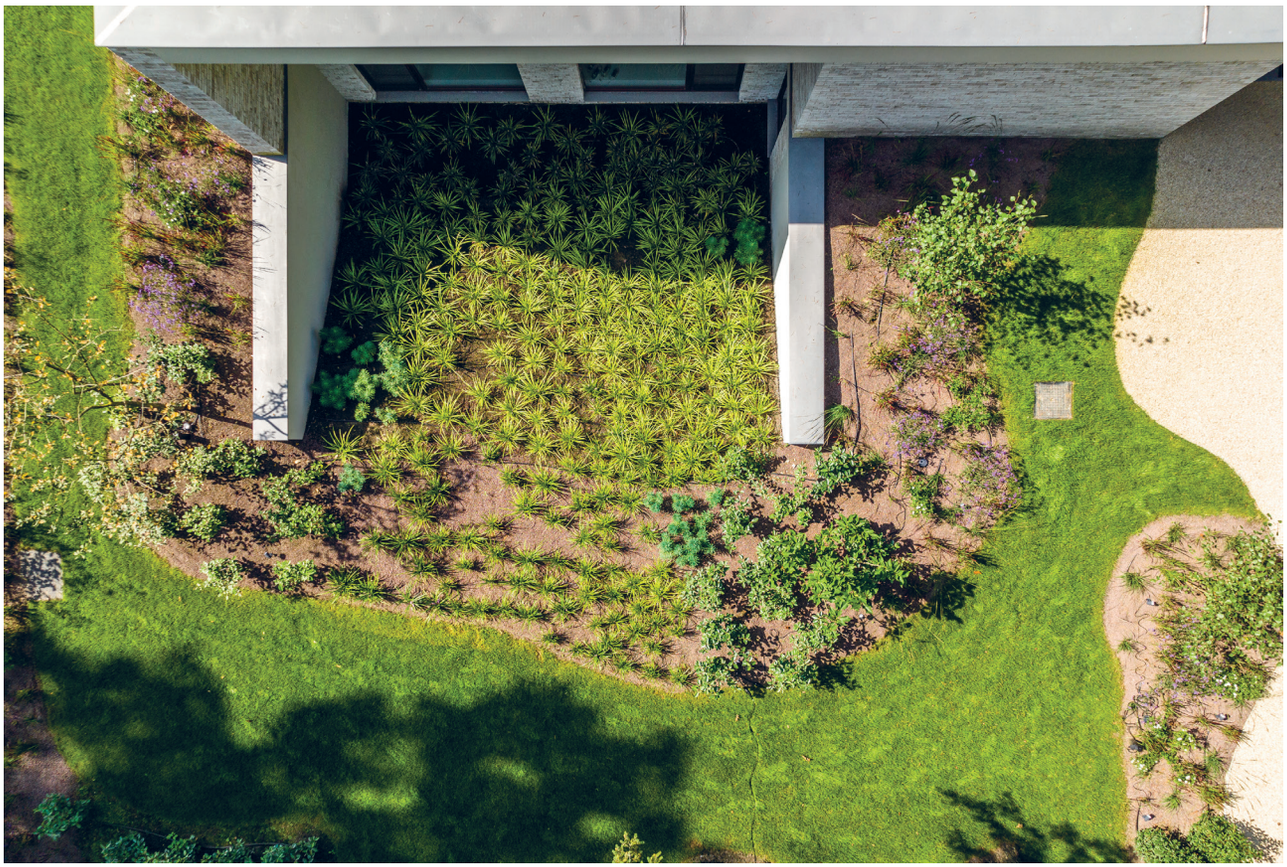

U-vorm met centrale as

De bezoeker betreedt links een dubbelhoge traphal met een uitgesproken karakter dankzij de dubbele hoogte en het daklicht. Vanaf de voordeur kijkt hij rechtstreeks uit op de patio (buiten). Nadat hij de keuken gepasseerd is, komt hij in de leefruimte, centraal in de woning. In het linkerdeel van de U bevinden zich de eetkamer en zitruimte(s), in het rechterdeel liggen de keukenberging- en wasplaats, samen met het bureau van de eigenaars. Deze ruimtes kunnen omgevormd worden tot slaapkamer/badkamer/dressing. De eerste verdieping is volledig gereserveerd voor het bouwkoppel en huisvest op de centrale as een 'hotelsuite' met masterbedroom, badkamer en dressing. Hier is ook een fitnessruimte, die gekoppeld is aan een badkamer en daklicht ontvangt via het daklicht in de traphal.

Globetrotter

Beroepsmatig woonde en werkte de bouwheer op verschillende plekken in de wereld, onder meer Amerika, Scandinavië en Azië. Deze globetrotter-ervaring zien we terug in de deels Japanse uitstraling van de patio en de warme, tropische sfeer van de hele woning, die van de eigenaar dan ook de naam 'RIO' kreeg. Van zijn buitenlandse missies bracht hij heel wat souvenirs mee, die een plaatsje verdienden en hebben gekregen in het nieuwe concept.

Geen traditionele invulling

Wat de woning in de ogen van zowel de bouwheer als de architect zo geslaagd maakt, is de niet-traditionele invulling van het programma. Door het gebruik van de warme houttinten bezit de woning een uitstraling die vergeleken kan worden met modernistische tropische architectuur. Ook zijn kinderen en kleinkinderen zijn bij elk bezoek in hun nopjes en genieten met volle teugen van alle comfort en privacy!



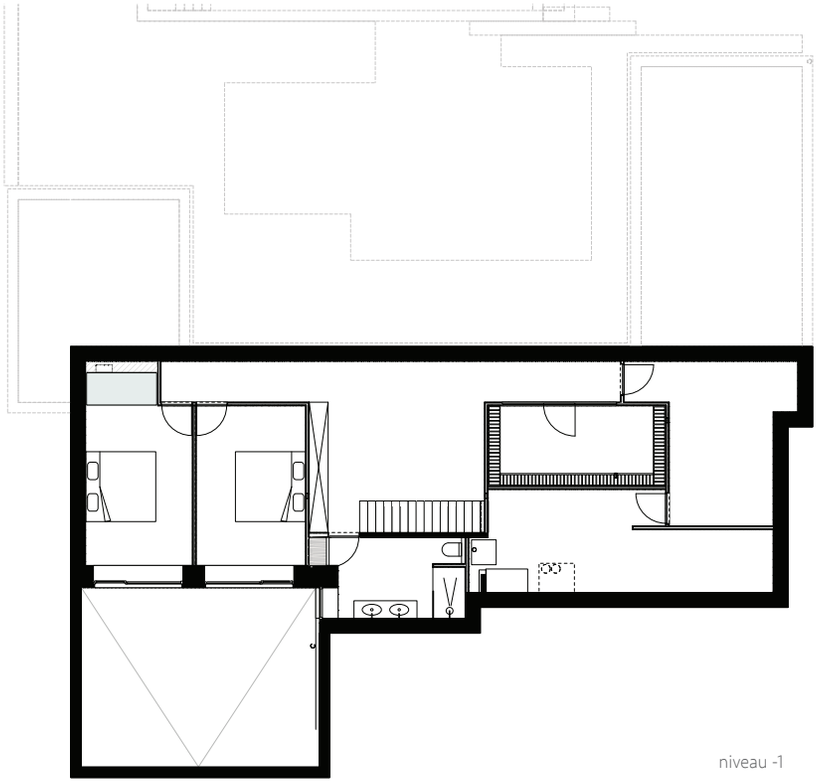

niveau -1

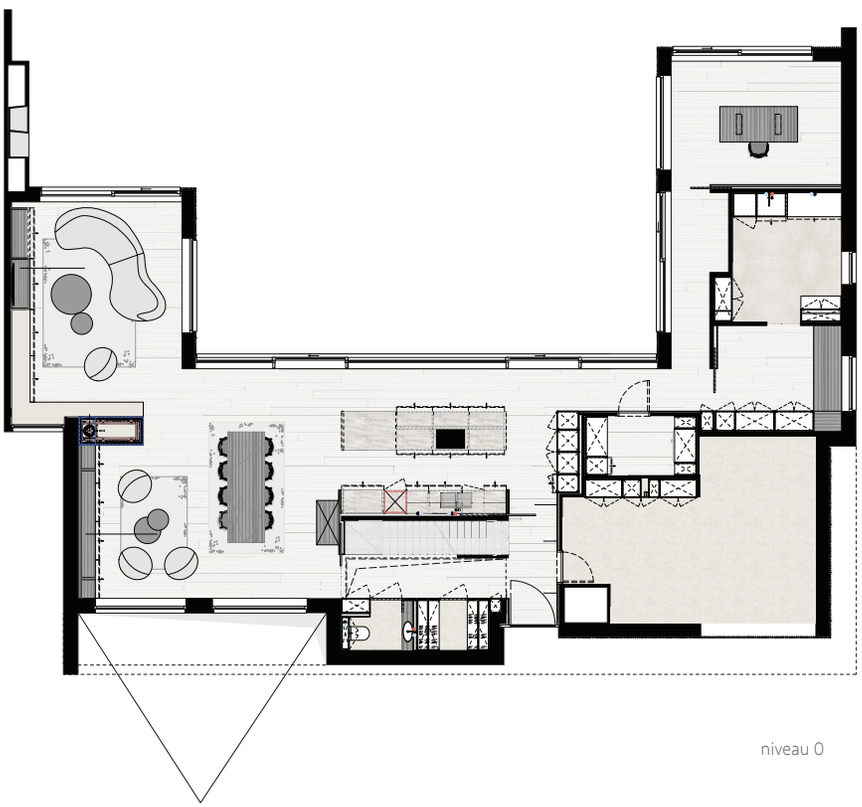

niveau 0

TECHNISCHE FICHE:

Vrijstaande woning, massieve opbouw – combinatie van traditioneel metselwerk en prefab betonbouw (Concrete House) **/** Buitenschrijnwerk in afrormosia, platdakraam en Wilms screens **/** multiroom, beveiliging en huisautomatisering **/** Warmtepomp (grond-water) met vloerverwarming, gashaard en ventilatiesysteem D **/** Vloeren: parket, gietvloer in de badkamer **/** Keuken: V-Zug-toestellen, Dekton-werkblad, Quooker-kokendwaterkraan **/** Buitenaanleg in keramische natuursteen, zwembad



